Comune di Berbenno - stralcio scala 25.000 quadro 25

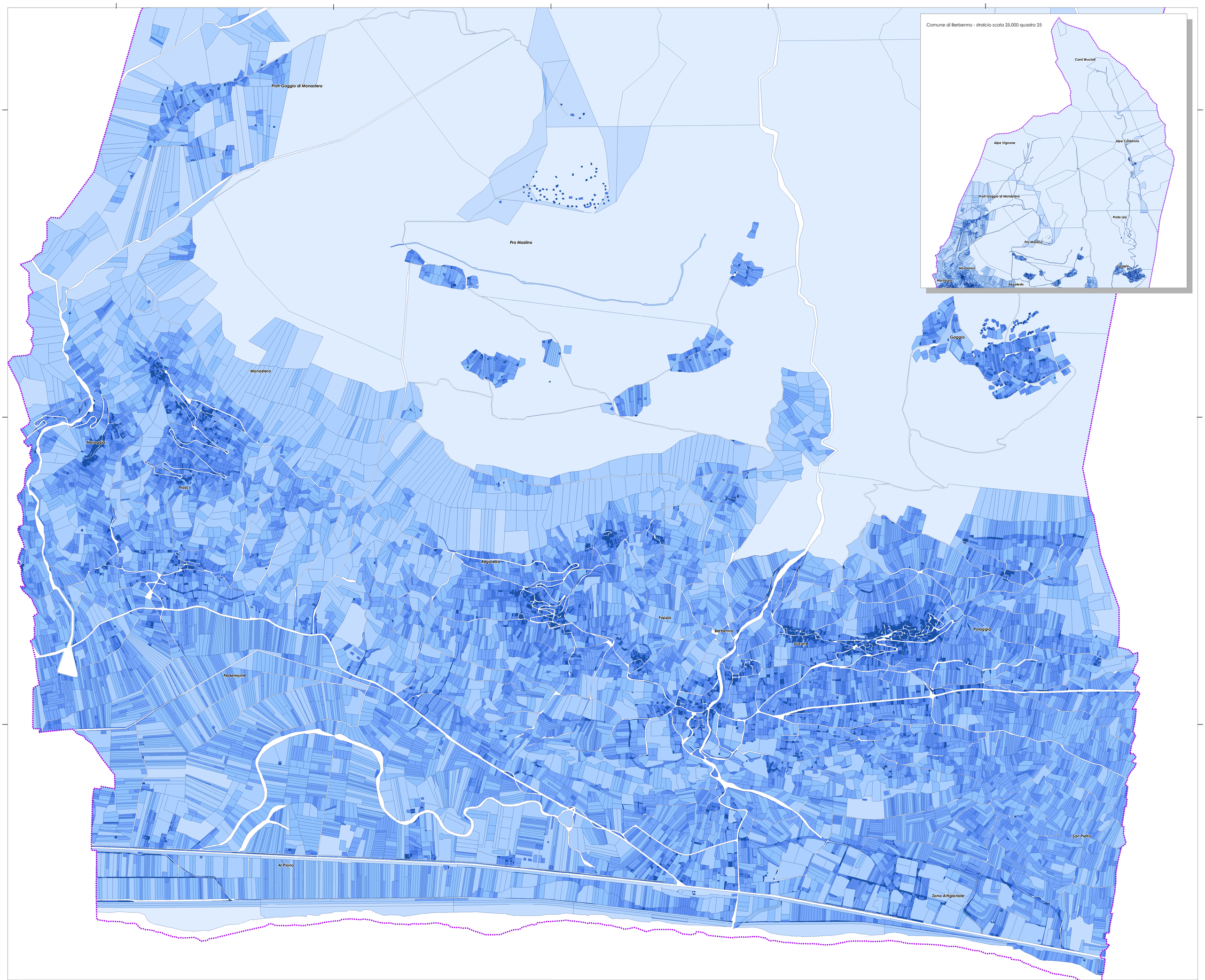


**LEGENDA**

Confine comunale

**CLASSE DI SUPERFICIE (mq)**

- 0,05 - 100,00
- 100,01 - 250,00
- 250,01 - 500,00
- 500,01 - 1000,00
- 1000,01 - 2000,00
- 2000,01 - 10000,00
- 10000,01 - 50000,00
- 50000,01 - 1612682,81

N.B.: Dati estrapolati dalle tabelle del catasto edilizio urbano.


S.A.U.

Via Alessi, 12 Sondrio

Tel. 0342 515 388
Fax 0342 571 037
e-mail:
info@studiomaspes.it

www.studiomaspes.it

GIAN ANDREA MASPES
architetto

PIETRO MASPES
ingegnere

Collaboratori:
FULVIO SANTAROSSA
pianificatore


| SINDACO | ASSESSORE ALL' AMBIENTE E AL TERRITORIO | SEGRETARIO COMUNALE | RESPONSABILE DEL SERVIZIO |
|---|---|---|---|
| | | | |

APPROVATO CON DELIBERAZIONE DEL CONSIGLIO COMUNALE N° 24 DEL 12 Luglio 2013

PUBBLICAZIONE SUL B.U.R.L. N. _____ DEL_____

**COMUNE DI BERBENNO DI VALTELLINA**
PROVINCIA DI SONDRIO

DOCUMENTO DI PIANO

ARGOMENTO TAVOLA:
GRADO DI FRAMMENTAZIONE FONDIARIA

PGT

TAVOLA: 4.5.C

QUADRO: 5.1 - 25

SCALA: 1:5.000

DATA: MAGGIO 2011

AGG.: SETTEMBRE 2013

25

5.1